

Afficher un DiveBook par défaut dans DivePort

Description

Depuis la version 7.1(23) de DivePort, il est possible d'afficher un DiveBook par défaut dans une page du portail.

Dans Workbench, il faut préalablement définir un DiveBook par défaut pour chaque utilisateur.

Pour cela, aller dans le menu **Outils > Paramètres du serveur**, puis sélectionner **Utilisateurs** dans la zone latérale. Sélectionner ensuite un utilisateur et enfin dans la zone **DiveLine**, sélectionner un DiveBook par défaut :

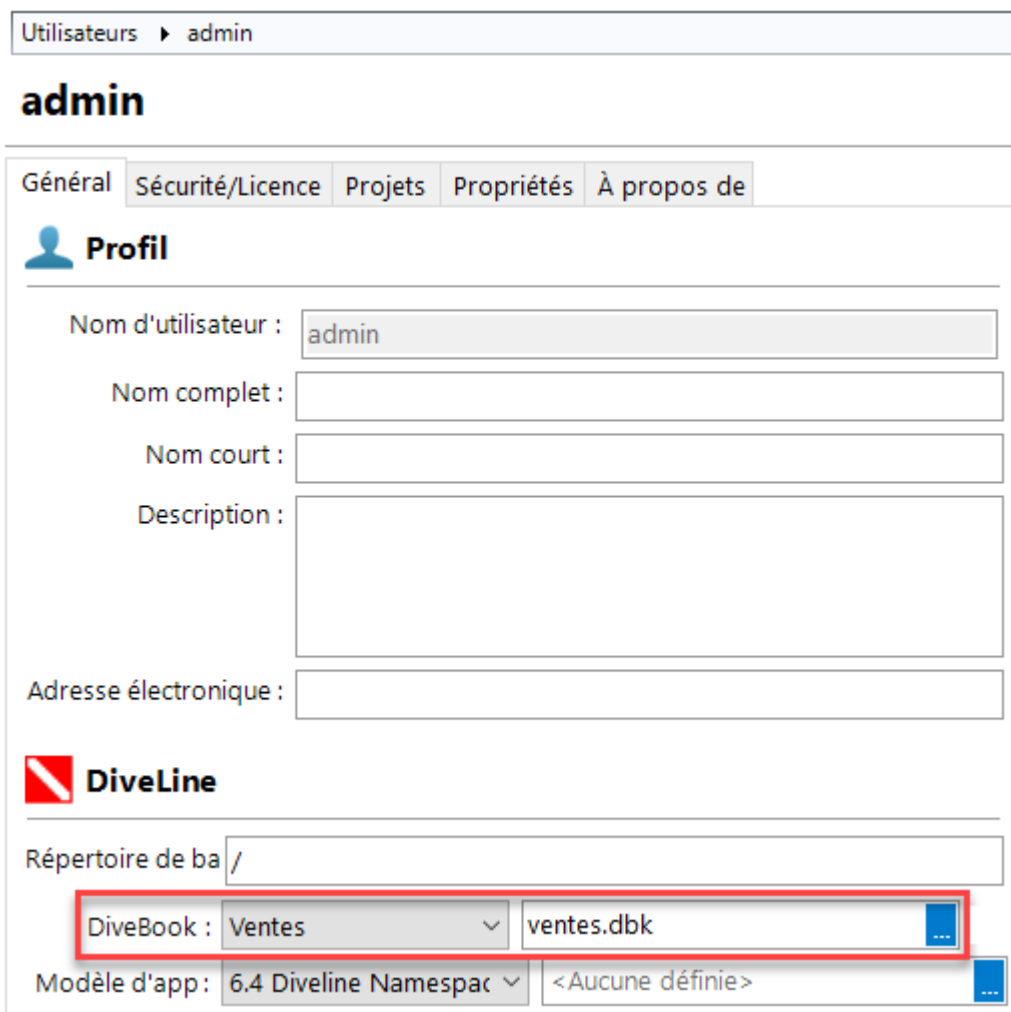

Utilisateurs > admin

admin

Général Sécurité/Licence Projets Propriétés À propos de

Profil

Nom d'utilisateur : admin

Nom complet :

Nom court :

Description :

Adresse électronique :

DiveLine

Répertoire de base /

DiveBook : Ventes ventes.dbk

Modèle d'app : 6.4 Diveline Namespac <Aucune définie>

Dans DivePort, ajouter une page et passer en mode édition. Ajouter un Portlet et sélectionner **DiveBook** :

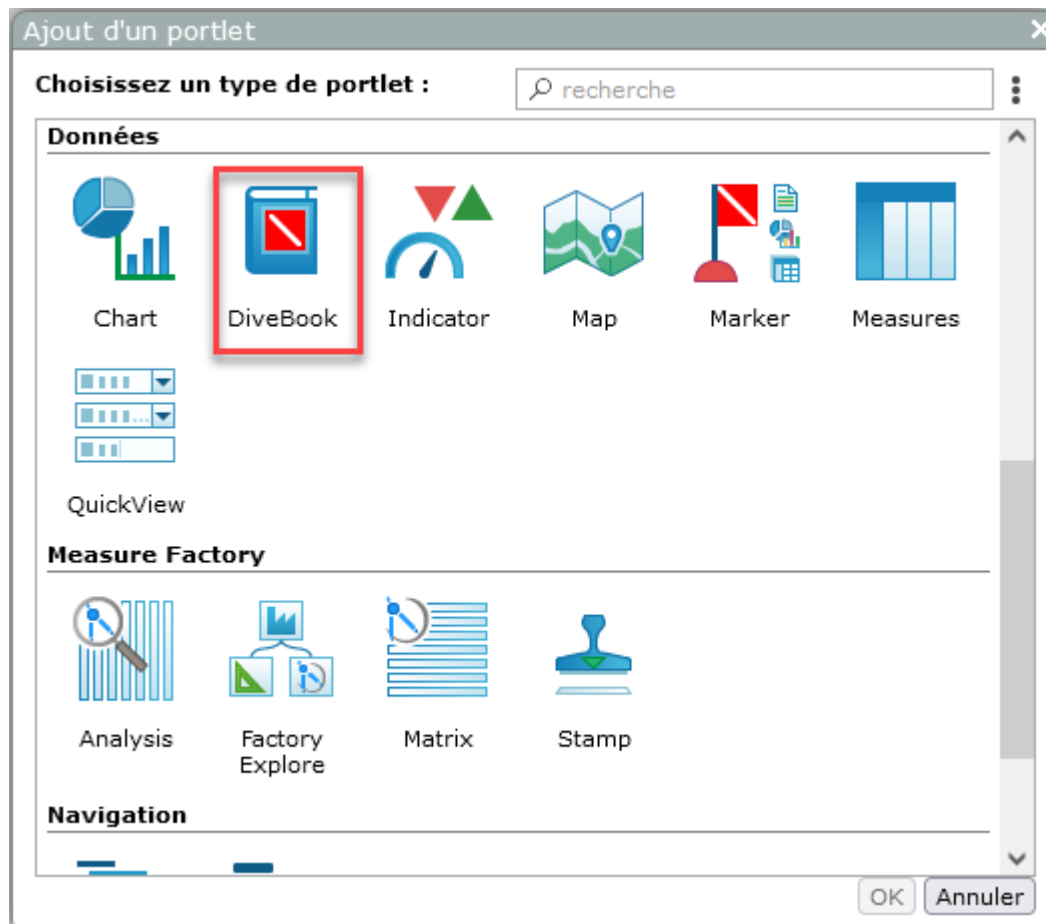

Dans la boîte de dialogue suivante sélectionner **Utiliser le DiveBook par défaut** :

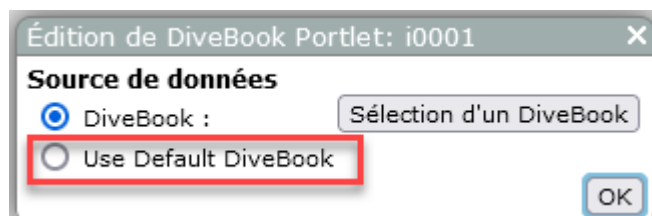

Une nouvelle boîte de dialogue apparaît :

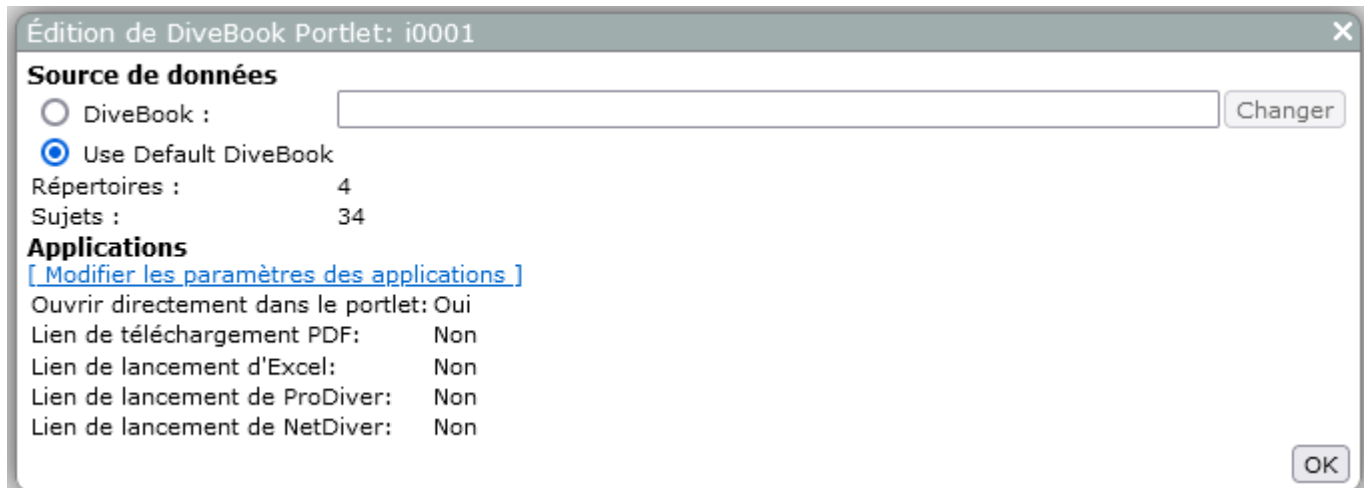

Vous pouvez modifier les applications à lancer une fois un sujet de DiveBook cliqué, pour cela sélectionner **Modifier les paramètres des applications**.

Dans la nouvelle boîte de dialogue cocher les options souhaitées :



puis cliquer sur **OK**. Cliquer à nouveau sur **OK**.

Le DiveBook par défaut de l'utilisateur apparaît alors :

Commercial

Marketing

Direction

Analyse Ad-Hoc

Client	CA	CA/CA0	CA/CA1
Client 1	120	100	100
Client 2	80	80	80
Client 3	60	60	60
Client 4	40	40	40
Client 5	30	30	30
Client 6	20	20	20
Client 7	15	15	15
Client 8	10	10	10
Client 9	8	8	8
Client 10	5	5	5

Top 10 Clients (Liste)

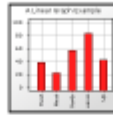

Top 10 Clients (Histogramme)

Client	CA	CA/CA0	CA/CA1
Client 1	120	100	100
Client 2	80	80	80
Client 3	60	60	60
Client 4	40	40	40
Client 5	30	30	30
Client 6	20	20	20
Client 7	15	15	15
Client 8	10	10	10
Client 9	8	8	8
Client 10	5	5	5

Analyse 20/80 Clients (Liste)

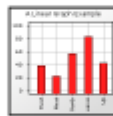

CA par régions (Carte)

Agence	CA	CA/CA0	CA/CA1
Agence 1	120	100	100
Agence 2	80	80	80
Agence 3	60	60	60
Agence 4	40	40	40
Agence 5	30	30	30
Agence 6	20	20	20
Agence 7	15	15	15
Agence 8	10	10	10
Agence 9	8	8	8
Agence 10	5	5	5

Résultats par Agence (Rapport)

Agence	CA	CA/CA0	CA/CA1
Agence 1	120	100	100
Agence 2	80	80	80
Agence 3	60	60	60
Agence 4	40	40	40
Agence 5	30	30	30
Agence 6	20	20	20
Agence 7	15	15	15
Agence 8	10	10	10
Agence 9	8	8	8
Agence 10	5	5	5

Synthèse Mensuelle Agences (Rapport)

Agence	CA	CA/CA0	CA/CA1
Agence 1	120	100	100
Agence 2	80	80	80
Agence 3	60	60	60
Agence 4	40	40	40
Agence 5	30	30	30
Agence 6	20	20	20
Agence 7	15	15	15
Agence 8	10	10	10
Agence 9	8	8	8
Agence 10	5	5	5

Objectifs mensuels Agences (Email)

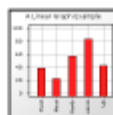

Objectifs Mensuels Vendeurs (Nuage)

Si aucun DiveBook par défaut n'a été précédemment paramétré dans Workbench pour l'utilisateur actuellement connecté dans DivePort, le message d'erreur suivant apparaîtra :

The current user doesn't have a default DiveBook configured.

Tags

1. DiveBook
2. DivePort
3. Portlet
4. Workbench