Export Excelâ?¢ depuis DivePort

Description

Les exports Excelâ?¢ sont disponibles depuis les Portlets suivants :

- Analysis
- Chart
- Marker
- Measures (licence standard seulement)
- Table Editor
- Matrix

Depuis la version 7.1.25 de DivePort, le nom du fichier Excelâ?¢ gÃ©nÃ©rÃ© dÃ©pend de plusieurs critÃ¨res.

Les Charts Portlets utilisent le titre du graphique, ou bien le nom du Portlet, ou bien le nom de la source de donnÃ©es ou bien les donnÃ©es.

Les Measures Portlets utilisent le nom du Portlet, ou bien le nom de la source de donnÃ©es ou bien les donnÃ©es.

Les Analysis Portlets par dÃ©faut utilisent le nom du Portlet, ou bien l'Ã©tiquette de la mesure.

Les Analysis Portlets personnalisÃ©s utilisent le nom du Portlet, ou bien le nom de l'analyse.

Les Matrix Portlets utilisent le nom du Portlet, ou bien le nom du projet Factory, ou bien le Factory.

Les Marker Portlets utilisent le nom du Portlet, ou bien le nom de la Marque, ou bien les donnÃ©es.

Les Table Editor Portlets utilisent le nom du Portlet, ou bien le nom du dÃ©pÃ´t, ou bien la table.

Depuis la version 7.1.25 de DivePort, une nouvelle option est disponible dans la boite de dialogue ***Ã?dition de l'action sur clic*** :

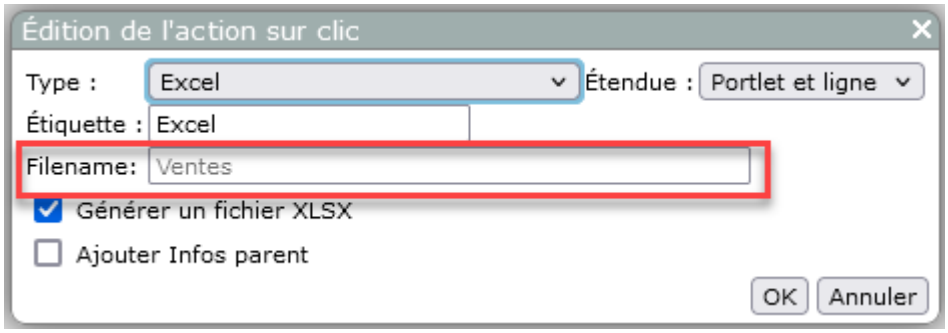

Dans notre exemple, la source de donnÃ©es est ***Ventes.cbase*** :

Â© Bimaxis - Tous droits rÃ©servÃ©s

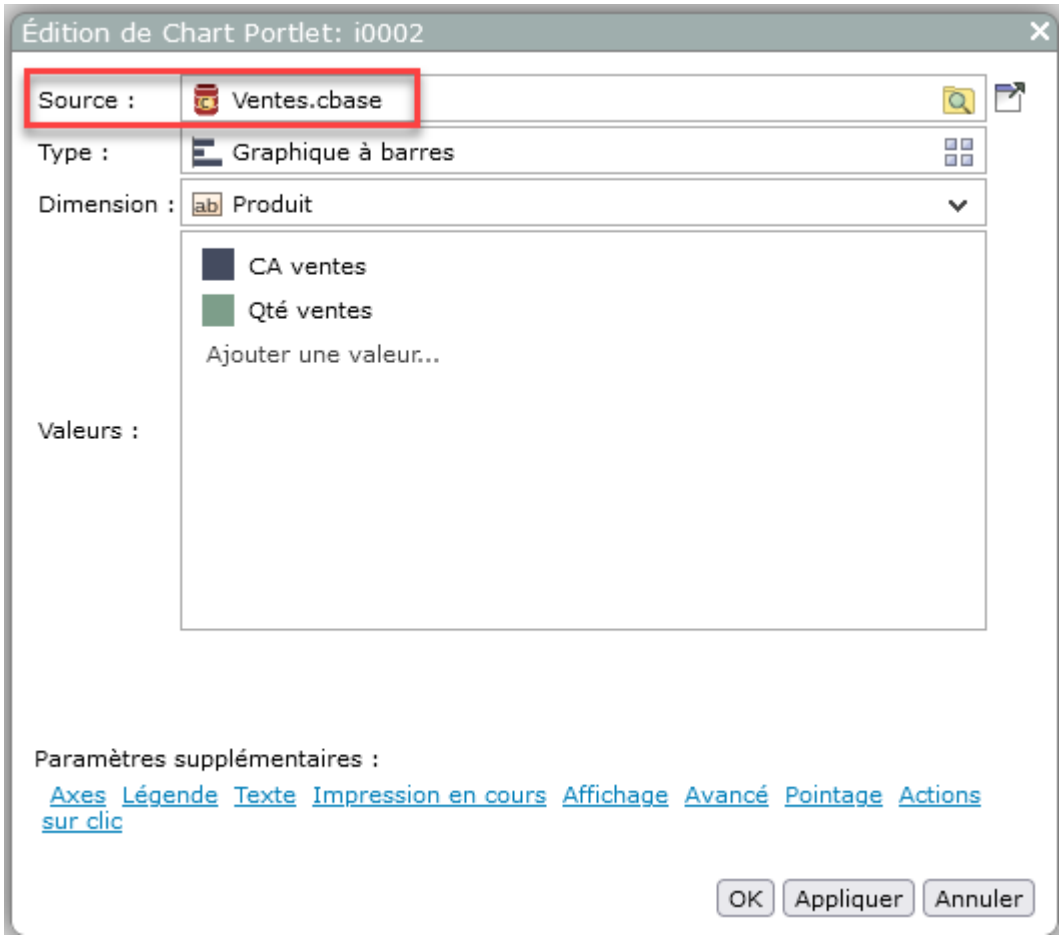

C'est la raison pour laquelle ***Ventes*** apparait en grisÃ© dans la zone ***Nom*** de fichier de la boite de dialogue ***Ã?dition de l'action sur clic***.

Si maintenant dans les paramÃ¨tres du Portlet on dÃ©cide de donner un ***Nom*** au Portlet :

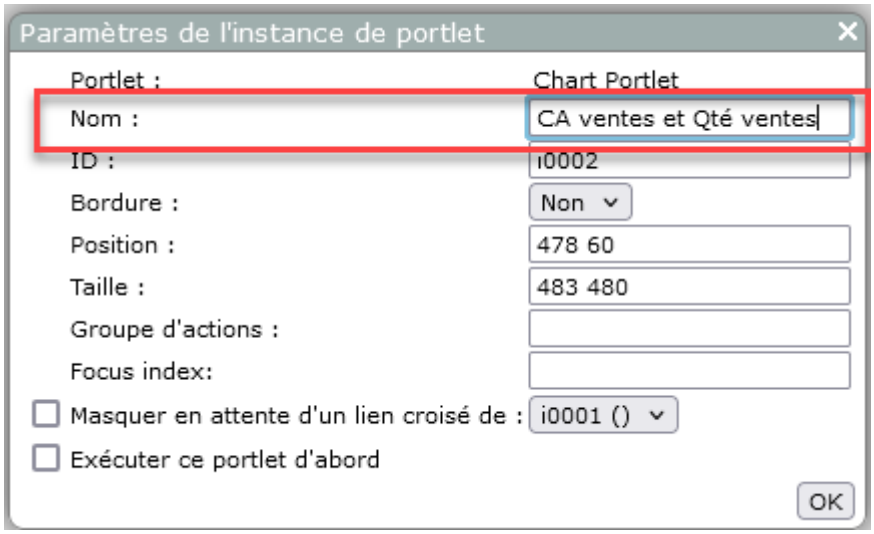

Ce nom sera affichÃ© dans en grisÃ© dans la Zone ***Nom*** de fichier de la boite de dialogue ***Ã?dition de l'action sur clic*** :

Â© Bimaxis - Tous droits rÃ©servÃ©s

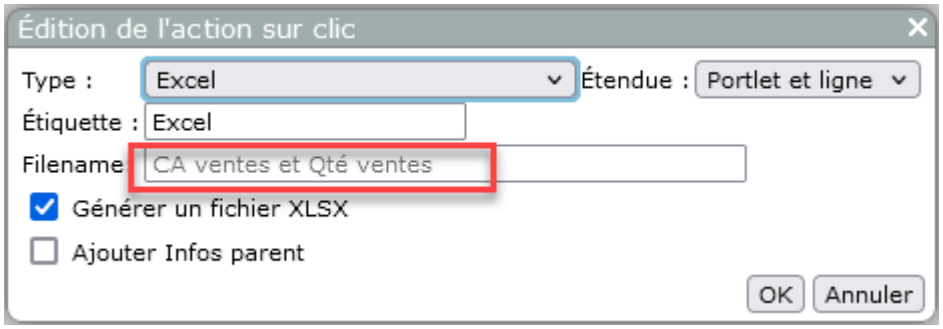

Si maintenant dans les paramÃ¨tres supplÃ©mentaires ***Texte*** du Chart Portlet on dÃ©finit un ***Texte du titre*** :

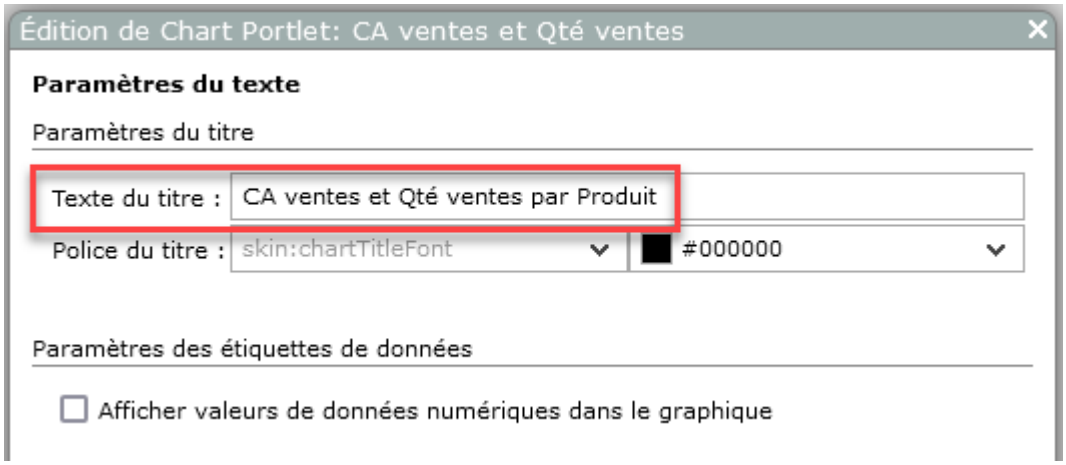

Ce nom sera affichÃ© en grisÃ© dans la Zone ***Nom*** de fichier de la boite de dialogue ***Ã?dition de l'action sur clic*** :

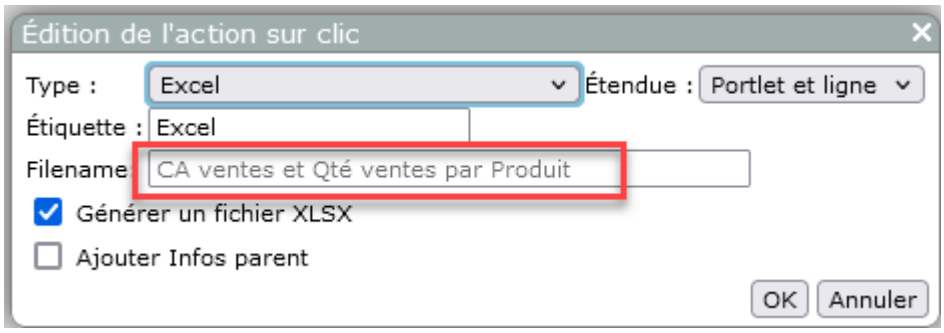

Il est possible de personnaliser le nom du fichier en saisissant directement le nom dans la Zone ***Nom de fichier*** de la boite de dialogue ***Ã?dition de l'action sur clic***.

En outre, l'option ***GÃ©nÃ©rer un fichier XLSX***, lorsqu'elle est cochÃ©e engendrera la crÃ©ation d'un fichier *XLSX*.

Lorsquâ??elle est dÃ©cochÃ©e, cela engendrera la crÃ©ation d'un fichier *XLS*.

Enfin, l'option ***Ajouter Infos parent*** permet d'ajouter dans le fichier Excelâ?¢ les valeurs de Quickviews, les valeurs de plongÃ©es parentes jouant le rÃ´le de filtres de donnÃ©es.

Tags

Â© Bimaxis - Tous droits rÃ©servÃ©s

1. DivePort
2. export
3. Portlet

Â© Bimaxis - Tous droits rÃ©servÃ©s