

Depuis la version 7.1(14) de Workbench, il est possible de comparer deux fichiers texte. Pour cela dans l'explorateur de fichiers de Workbench, sélectionner deux fichiers à l'aide de la touche **Ctrl** ou **Shift** :

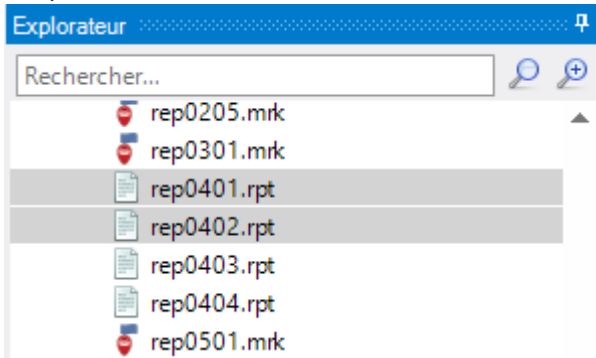

Tout en maintenant la touche **Ctrl** ou **Shift** enfoncée, faire un clic droit afin de faire apparaître un menu contextuel et sélectionner **Compare text files** :

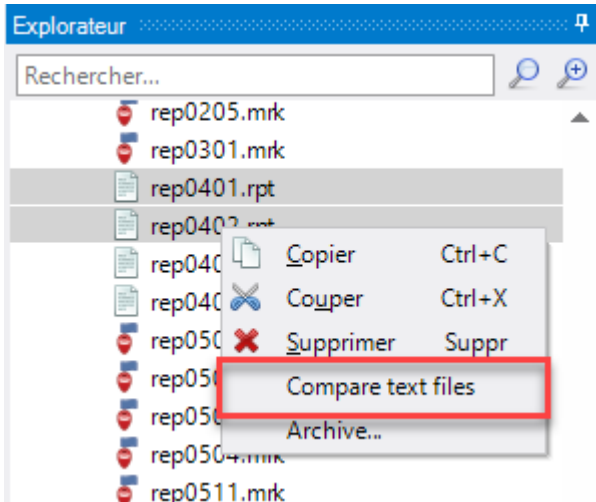

Une fois **Compare text files** sélectionné, les deux fichiers sont ouverts depuis Workbench dans une nouvelle fenêtre avec affichage des différences de chaque fichier :

Comparing rep0401.rpt with rep0402.rpt

project://di_features/reports/rep0401.rpt
Last modified: 02/12/2014 09:27

```

1 version "1";
2 // Computer generated object language :
3 object 'REPT' "Main" {
4   Program="Reporter",
5   Version="6.2 (16)",
6
7   Data_Source={
8     Source_Type="Diveplan",
9     Source_Name="/di_features/demo-sal
10 },
11   Name="New Downlink",
12
13   Downlink_cascade="TRUE",
14   downlink_disable_parent_quickviews:
15   Filter_Set={
16     Filters={
17       {
18         Dimension_Name="Product",
19         Prompt="No",
20         SkipAllVals="No"
21       }
22     }
23   },
24   Report_Type="Tabular Report",
25
26   Vertical_Dimensions={
27     "Sales Region"
28   },
29   Edit_Dimensions="TRUE",
30   Edit_Dimensions_All_Available="TRU
31   Column_Select="Selected",
32   Report_Type_Flags=512,

```

project://di_features/reports/rep0402.rpt
Last modified: 02/12/2014 09:38

```

1 version "1";
2 // Computer generated object language
3 object 'REPT' "Main" {
4   Program="Reporter",
5   Version="6.3 (37)",
6
7   Data_Source={
8     Source_Type="Diveplan",
9     Source_Name="/di_features/demo-sa
10 },
11   Name="New DownLink",
12   Downlink_cascade="TRUE",
13   downlink_disable_parent_quickvie
14   Filter_Set={
15     Filters={
16       {
17         Dimension Name="Product",
18         Prompt="No",
19         SkipAllVals="No"
20       }
21     }
22   },
23   Report_Type="Multitab Report",
24   Vertical_Dimensions={
25     "Sales Region",
26     "Customer Location"
27   },
28   Edit_Dimensions="TRUE",
29   Edit_Dimensions_All_Available="TI
30   Column_Select="Custom",
31   Columns={

```

Le premier fichier sélectionné sera présenté à gauche dans la fenêtre.